資料１

第１号議案

令和３年度東区障害者自立支援連絡協議会事業報告（案）

１．自立支援連絡協議会全体会

開催日及び場所	内　　容
5 月 21 日(金) 総会(書面決議)	・令和２年度東区障害者自立支援連絡協議会事業報告（案）について ・令和２年度決算報告（案）について ・令和３年度東区障害者自立支援連絡協議会事業計画（案）について ・令和３年度予算書（案）について
6 月 4 日(金) 講演会(動画配信)	・テーマ 「意思決定支援ってなに？権利擁護と関係あるの？」 講師　又村あおい氏

２．運営会議の開催

開催日及び場所	内　　容
4 月 30 日(金) Zoom 会議	・総会について ・講演会について ・地域生活拠点事業について ・その他
8 月 17 日(火) Zoom 会議	・部会報告 ・広報委員会報告 ・福祉製品販売について ・地域生活拠点事業について ・今後の協議会活動について ・その他
12 月 10 日(金) 高岳げんき館１F 研修室	・部会活動から ・各活動から ・ブロック会議から ・今後の協議会活動について ・その他

2 月 1 日(火) Zoom 会議	・公募の結果から今後の対応について ・ホームページのアンケート結果から今後の対応について ・今年度の予算の使い方 ・来年度の予算の配分の仕方 ・今年度の運営委員からの提案書について ・その他
3 月 7 日(金) Zoom 会議	・今年度の振り返り ・来年度の活動計画（ラフプラン） ・ブロック会議から ・今後の予定

３．防災部会の開催

開催日及び場所	内　　容
4 月 27 日（火） 山吹ワーキング明倫 １F	・福祉避難スペースの見学（筒井小学校）について ・今年度の福祉避難所に対する取り組みについて ・その他
5 月 25 日(火) Zoom 会議	・福祉避難スペースの見学（筒井小学校）について ・その他
6 月 24 日（木） 筒井小学校	・筒井小学校福祉避難スペース見学会
6 月 28 日（月） 山吹ワーキング明倫 １F	・福祉避難スペースの見学（筒井小学校）について ・その他
7 月 27 日（火） 山吹ワーキング明倫 １F	・福祉避難スペースについて ・福祉避難所について ・その他
8 月 25 日（水） 山吹ワーキング明倫 １F	・福祉避難所について ・その他
9 月 22 日（水） Zoom 会議	・福祉避難所について ・その他
10 月 22 日（金） 東区社会福祉協議会 １F	・令和３年度下半期の防災部会活動について ・その他
11 月 26 日（金） 山吹ワーキング３F	・令和３年度下半期の防災部会活動について ・その他

12 月 24 日（金） 東区役所３F 第４会議室	・令和３年度防災研修会について ・令和３年度振り返りについて ・令和４年度事業計画について
1 月 28 日（金） Zoom 会議	・令和４年度事業計画について ・令和３年度防災研修会について ・その他
2 月 24 日（木）	・MID-FM　ラジオ出演
2 月 25 日（金） ウィルあいち３F 会議室６	・令和３年度防災研修会

４．居宅介護部会の開催

開催日及び場所	内　　容
	開催なし

５．相談支援部会の開催

開催日及び場所	内　　容
4 月 30 日（金） Zoom 会議	・令和３年度報酬改定講習会
5 月 19 日（水） Zoom 会議	・新規事業所紹介 ・情報交換会 ・その他
６月９日（水） Zoom 会議	・勉強会　教えてシリーズ第３弾：難病編 ・その他
７月 21 日（水） Zoom 会議	・新規事業所紹介　就労継続支援Ｂ型事業所「りらいず」さんより ・６月分難病勉強会の振り返り ・各事業所の情報交換 ・その他
８月 18 日（水） Zoom 会議	・地域生活支援拠点事業について ・その他
9 月 8 日（水） Zoom 会議	・勉強会　教えてシリーズ第４弾：高次脳機能障害編 ・その他
10 月 13 日（水） Zoom 会議	・新規事業所紹介 ・９月分高次脳機能障害勉強会の振り返り ・11 月開催「障害児についての勉強会」について ・その他

11 月 10 日（水） Zoom 会議	・障害児についての勉強会 ・その他
12 月 8 日（水） Zoom 会議	・新規事業所紹介 ・11 月分障害児についての勉強会の振り返り ・その他
1 月 12 日（水） Zoom 会議	・令和３年度相談支援部会振り返り ・その他
2 月 9 日（水） Zoom 会議	・名古屋市自立連絡協議会に提出する課題出し ・次年度の相談支援部会活動内容案 ・次年度の部会長・副部会長選任について
3 月 9 日（水） Zoom 会議	・令和４年度相談支援部会活動計画の確認 ・各事業所の情報交換会 ・その他

６．児童部会の開催

開催日及び場所	内　　容
5 月 20 日(木) Zoom 会議	・第１回児童部会挨拶、令和３年度部会メンバー紹介 ・年間計画、活動、今後のスケジュール ・その他（連絡事項）
7 月 15 日(木) ウィルあいち３F 第４会議室	・ペアレント・プログラム反省会・交流会 ・りんくす名古屋松浦様から全体を通しての感想・意見 ・今後に向けての意見交換 ・その他（連絡事項）
11 月 10 日(水) Zoom 会議	・障害児相談についての勉強会
11 月 18 日(木) 東保健センター２F 第８会議室	・11 月 10 日の障害児の勉強会について ・ペアレント・プログラム研修事業化にあたってのアスペ・エルデの会への問い合わせ ・問い合わせに対するアスペ・エルデの会の回答 ・今後のペアレント・プログラム研修事業化の方向性検討 ・その他連絡事項
3 月 2 日(水) Zoom 会議	・今年度の振り返り ・来年度の年間計画及び取り組み ・来年度予算案 ・その他

７．就労部会の開催

開催日及び場所	内　　容
5 月 27 日(木) Zoom 会議	・自己紹介 ・令和３年度就労部会年間計画確認 ・就労部会アンケート結果・感想 ・各事業所の情報共有 ・その他
6 月 30 日（水） Zoom 会議	・新規事業所紹介 ・情報共有（コロナ感染症対策等） ・次回の部会について
9 月 28 日(火) Zoom 会議	・自己紹介（就労・相談両方） ・相談員の役割とは？ ・就労系の説明 ・質疑応答 ・次回の部会について
10 月 26 日(火) Zoom 会議	・ひまわりサロンについての説明 ・各事業所の意見を聴く ・開催の有無について決定 ・次回の部会に向けて
11 月 26 日（金） Zoom 会議	・新規事業所紹介 ・自己紹介・事業所 PR ・就労部会の説明・今年度の部会の流れについての説明 ・相談支援部会との交流でやりたいことを聴く ・お知らせ・連絡事項
1 月 12 日(水) Zoom 会議	・新規事業所 ・相談支援部会との交流・連携について ・今年度の振り返り・次年度の活動について ・事務連絡 ・お知らせコーナー
2 月 15 日（火） Zoom 会議	・令和４年度の事業計画案について ・次年度からの部会長・副部会長の選任について ・お知らせコーナー

８．みんなで語ろう！わがまち東区（東区障害者自立支援連絡協議会　情報交換会）の開催

開催日及び場所	内　　容
	開催なし

９．障害者週間における啓発活動の実施

実施日	場　所	参加者及び内容
12 月 1 日（水）	生涯学習センター	・福祉製品の巾着袋に日中活動事業所の製品を入れて、区役所職員が地域住民に配布した。
12 月 3 日（金）	東区役所	・福祉製品の巾着袋に日中活動事業所の製品を入れて、区役所職員と基幹職員で地域住民に配布した。
12 月 6 日（月）	東区役所	・福祉製品の巾着袋に日中活動事業所の製品を入れて、区役所職員と基幹職員で地域住民に配布した。
12 月 7 日（火）	東区役所	・福祉製品の巾着袋に日中活動事業所の製品を入れて、区役所職員と基幹職員で地域住民に配布した。
12 月 8 日（水）	東区役所 愛知商業高校	・福祉製品の巾着袋に日中活動事業所の製品を入れて、区役所職員と基幹職員で地域住民に配布した。

１０.「東区障害者自立支援連絡協議会だより」の発行、ホームページの更新

実施月	広　報	主な内容
	「東区障害者自立支援連絡協議会だより」発行	なし
	ホームページ	随時更新

第２号議案　　資料２

令和３年度　東区障害者自立支援連絡協議会　決算報告（案）

自　令和３年４月　１日
至　令和４年３月３１日

収入

単位：円

科目	予算額	決算額	増減	摘要
運営費	308,000	308,000	0	名古屋市より
合計	308,000	308,000	0	

支出

単位：円

科目	予算額	決算額	残金	摘要
部会活動費	88,000	61,672	26,328	・児童部会 28,698 円 （会場費 7,100 円、お茶代 1,598 円、ペアプロ研修代 20,000 円） ・防災部会 32,974 円 (会場費 8,500 円、講師代 22,274 円、手土産代 2,200 円)
研修費	67,000	68,466	▲1,466	総会講演会 (会場代 6,900 円、手土産代 2,200 円、講師代 58,737 円　お茶代 129 円 資料送付代 500 円)
情報交換会費	10,000	0	10,000	
印刷製本費	5,000	0	5,000	
通信費	7,600	7,735	▲135	・郵送代(総会資料)3,435 円 ・切手代 4,300 円 （120 円×35 枚、10 円×10 枚）
広報費	125,400	125,400	0	ホームページ代
消耗品費	5,000	44,872	▲39,872	・ボッチャ用具 38,610 円 （ボッチャボールセット（審判具付）32,780 円、審判具セット 5,830 円） ・コピー用紙 A4（5,000 枚）6,262 円 （3,131 円× 2 箱）
合計	**308,000**	**308,145**	**▲145**	

監 査 報 告

令和 4年 5月 6日、東区障害者自立支援連絡協議会会則に基づき令和3年度会計監査を実施いたしましたので、その結果を次のとおり報告いたします。

関係諸帳簿ならびに証拠書類を資料として実施した結果、適正に処理されていることを確認いたしました。

令和 4年 5月 6日

監 査 廣瀬 亜紀子 印

資料 3-1

第 3 号議案

令和 4 年度　東区障害者自立支援連絡協議会事業計画(案)

１．基本理念

子どもから高齢者まで障がいのある人もない人も、誰もが生涯にわたり生きがいを持っていきいきと安心してくらすことができるまち作りを目指し、基本理念を次のようにあげます。

「障がいのある人もない人も安心して暮らせるまち東区」

２．令和 4 年度の活動目標

・顔の見える協議会活動～ネットワーク構築や困難事例検討等の調整機能～

３．会議及び専門部会・委員会等

基本理念の達成に向けて、今年度、以下の取り組みを行い、共生社会の実現を推進していく。

(１)東区障害者自立支援連絡協議会全体会(総会を含む年 1 回以上)
(２)運営会議
(３)防災部会
(４)相談支援部会
(５)児童部会
(６)就労部会
(７)居宅介護事業所連絡会
(８)みんなで語ろう！わがまち東区(情報交換会)の開催(年 2 回)
(９)広報委員会
(１０)福祉製品販売 WG
(１１)障害を知る DAY 実行委員会

活動方法として集合型だけでなく、Zoom での会議開催や slack の活用など ICT 化を図る。

（２）～（５）の専門部会には、部会長を置くものとする。

部会名	氏名	所属
防災部会	加　藤　尚　子	東区手をつなぐ育成会
相談支援部会	加　藤　美　由　紀	笑い太鼓名古屋
児童部会	古　田　希　芳	ぬくもり大曽根
就労部会	野　中　俊　輔	トライアングル

４．当事者参画について

当事者の方から各部会に参画してもらい、地域を共に作り上げていく環境を整える。

（実際の参加等については各部会に一任する）

５．啓発活動について

（１）障害者週間における PR 活動

（２）東区障害者自立支援連絡協議会ホームページの活用

（３）その他

東区障害者自立支援連絡協議会構成団体名簿

令和4年4月１日　現在

	種　別　等	所　属　等	〒	住　　所	電話番号	FAX番号
行政						
1		東区役所　福祉課	461-0003	東区筒井一丁目7番74号	934-1181	936-4303
2		東保健センター　保健予防課	461-0003	東区筒井一丁目7番74号	934-1215	937-5145
福祉団体等						
3	福祉団体	東区社会福祉協議会	461-0001	東区泉2-28-5	932-8204	932-9311
4	福祉団体	東区いきいき支援センター	461-0001	東区泉2-28-5	932-8236	932-9311
当事者団体						
5	当事者団体	東ひまわり会		非公開	非公開	
6	当事者団体	東区手をつなぐ育成会	461-0022	東区東大曽根町35-1　シティライフ徳川園302号	935-0867	935-0867
7	当事者団体	東区身体障害者福祉協会	461-0004	東区葵1-2-32　市営あおい荘801号	932-0330	―――
教育関係						
8	教育関係	なごや子ども応援委員会　千種・東ブロック	464-0083	千種区北千種１－７－１振甫中学校内	722-5268	722-5268
ボランティア団体						
9	ボランティア団体	名古屋ひがし防災ボランティアネットワーク	461-0027	東区芳野3-2-26　ヴィークタワー東白壁1902号	935-9015	935-9015
訪問看護事業所						
10	訪問看護	中・東訪問看護ステーション	460-0013	中区上前津二丁目12番23号	323-8391	339-1200
11	訪問看護	訪問看護ステーション・リハビリテーションしあわせ	462-0854	北区若葉通一丁目13番	910-0615	910-0616
12	訪問看護	キョーワ訪問看護リハビリステーション　寄り添い屋	461-0001	東区泉2-26-1　ホウコクビル4Ｆ	325-6123	325-6124
13	訪問看護	ケアーズふくろう訪問看護サービス	464-0087	千種区清明山一丁目2番6号	725-3211	725-3213
14	訪問看護	訪問看護ステーション憩	461-0037	東区百人町58番3	508-6001	508-6003
15	訪問看護	ほまれ訪問看護	461-0011	東区白壁二丁目１－２０コンセール白壁6階	700-3677	700-3372
16	訪問看護	エレ訪問看護リハビリステーション	461-0022	東区東大曽根町２３番１５号PULCHRA　OZONE６０４	919-1450	919-1451
地域活動支援事業所						
17	地域活動支援	サポートセンター　笑い太鼓	461-0022	東区東大曽根町25－2	981-3033	981-3033
18	地域活動支援	くつろぎ処	461-0024	東区山口町3-17　プレズ名古屋徳川2Ｃ	325-6217	325-6203
19	地域活動支援	地域活動支援センター　コロポックル	461-0045	東区砂田橋三丁目２番１１２号棟１０２号室、１０３号室	080-1557-9588	725-8153
					725-8152	
障害福祉サービス　訓練等給付事業所						
20	自立訓練（生活訓練）	い～ま就労・自立訓練センターC.O.College	461-0001	東区泉2-28-24　東和高岳ビル304号	935-3824	937-1256
21	自立訓練（生活訓練）	あいち保健管理センター	461-0005	東区東桜二丁目14番7号　CBT名古屋ビルB１F－２F	938-6212	938-6217
22	就労移行・定着	ノックス葵	461-0004	東区葵三丁目12番7号　ＡＭＳ葵3ビル2階ＣＤ	930-5216	930-5217
23	就労移行・就労Ｂ型	サンワーク	461-0024	東区山口町1-22	930-8877	937-0888
24	就労移行・定着	キャンパスたかおか	461-0005	東区東桜二丁目9番34号　成田ビル高岳2階	932-1728	932-1729
25	就労移行	ディーキャリア千種オフィス	461-0004	東区葵三丁目12番6号	937-7200	937-7201
26	就労移行・就労Ｂ型	りらいず	461-0015	東区東片端町23番地サンコービル3階	957-3177	957-3178
27	就労Ｂ型	トライアングル	461-0040	東区矢田1-9-29　栄ビル501号	712-1277	737-5160
28	就労Ｂ型	就労継続支援Ｂ型事業所むすび	461-0022	東区東大曽根町21-9　柏英ビル1階	938-3626	938-3627
29	就労Ｂ型	ギフトプレイス	461-0001	東区泉3-28-3　APエステートビル2階	050-3695-2700	―――
30	就労Ｂ型	就労継続支援Ｂ型　アイビス砂田橋	461-0043	東区大幸三丁目13番24号青電社大幸ビル1階、2階	725-8505	725-8506
31	就労Ａ型	エスリンク	461-0027	東区芳野一丁目6番29号　アーバン芳野2階	931-2113	934-7449
32	就労Ａ型	マスケン	461-0040	東区矢田1-9-29　栄ビル2D	768-7782	768-7783
33	就労Ａ型	ほまれの家	461-0045	東区砂田橋5丁目２－１０ロアーるビル１F	719-0222	719-0223
34	就労Ａ型	すまいる	461-0002	東区代官町１９番６号山本ビル	935-0236	935-1750
35	共同生活援助	共同生活体（ワークショップすずらん）	462-0825	北区大曽根四丁目7-28	908-1990	915-9694
36	共同生活援助	スターライト	461-0038	東区新出来2-1-13　ＭＯＮＯＬＩＴＨ205号	932-1214	908-8835
37	共同生活援助	やまぶきホーム	461-0032	東区出来町三丁目19番26号	799-3992	799-3996
38	共同生活援助	地域生活支援しっぽの家	461-0001	東区泉二丁目20番26号ＡＡビル３階２階	937-8367	852-5830
39	共同生活援助	とくがわグループホーム（サポートセンターbeing若水）	464-0071	千種区若水３－２１－２２	721-1300	721-1505
障害福祉サービス　介護給付事業所						
40	居宅介護	あい介護センター	461-0012	東区相生町4	936-0596	936-0597
41	居宅介護	介護サービスさくら砂田橋事業所	461-0045	東区砂田橋1-1	725-3105	725-3106
42	居宅介護	居宅介護事業所はるか	461-0043	東区大幸二丁目2番13号　大曽根東マンション201号	722-1391	722-1391
43	居宅介護	東区介護保険事業所	461-0001	東区泉2-28-5	686-2525	932-9311
44	居宅介護	有限会社リリーフケアサービス	461-0005	東区東桜1-5-12　ホワイトヒルズ東桜908号	962-3170	962-3125
45	居宅介護	ニチイケアセンター芳野	461-0022	東区東大曽根町１－４　ヤマモトビル1階	930-1135	930-1136
46	居宅介護	ヘルパーステーションこしん	461-0049	東区古出来1-2-10	722-5190	722-5190

47	居宅介護	ファミーユヘルパーサービス徳川町（元あけぼの）	461-0024	東区山口町11－13　サンニシキ2Ａ（2Ｄ）	508-4180	508-4181
48	居宅介護	サラダ・ケア	464-0087	千種区清明山一丁目1番9号	715-3082	715-3083
49	居宅介護	花花介護センター	462-0844	北区清水二丁目１０－２１	265-8786	265-8789
50	居宅介護	ヘルパーステーションやまぶき	461-0032	東区出来町三丁目19番26号	799-3992	799-3996
51	居宅介護	パワー訪問介護	464-0083	千種区北千種１－１－６北千種キッズ２階	737-3332	737-3335
52	居宅介護	ヘルパーベースきずな	461-0021	東区大曽根二丁目6番3号	508-9351	908-8988
53	居宅介護	ケアーズふくろう訪問介護サービス	464-0087	千種区清明山一丁目2番6号	725-3212	725-3213
54	居宅介護	ケアコール在宅センター訪問サービス	461-0024	東区山口町2-18　ナーシングホームOASIS１階	508-7455	931-7457
55	居宅介護	介護センター　ガスライト	461-0011	東区白壁二丁目25番20号　コーポ明和2-Ａ号	228-7907	228-7908
56	居宅介護	ケアステーション光	461-0001	東区泉2-8-2　ＡＬＡ泉ビル2階南	930-5098	930-5099
57	居宅介護	もあはーと訪問ライフケア	461-0012	東区相生町９３番地ハイツ相５０２号室	979-0181	979-0888
58	居宅介護	めぐらす訪問介護葵	461-0004	東区葵３－１４－３	508-8069	307-3376
59	居宅介護	介護ステーション猫の魔法	461-0040	東区矢田二丁目４番３７号２階	726-5846	726-5847
60	居宅介護	さちのはな	461-0012	東区相生町８０番地足立ビル２０１	979-5701	979-5702
61	居宅介護	ヘルパーステーションフロンティアの介護	461-0001	東区泉１－１９－８フロンティアビル４F	953-9800	953-7767
62	居宅介護	ヘルパーステーションアサガオ	461-0005	東区東桜２－３－７東カン名古屋キャステール７０７号	755-9353	718-8580
63	居宅介護	ケアリッツ大曽根	461-0022	東区東大曽根町２９－１１共栄ビル４D	325-2822	325-2823
64	居宅介護	移動支援ツナサポ	461-0004	東区葵１－２５－１ニッシンビル７０６号	938-3575	938-3576
65	短期入所	ショートステイやまぶき	461-0032	東区出来町三丁目19番26号	799-3995	799-3996
66	短期入所・生活介護	矢田作業所	461-0043	東区大幸1-4－9	722-1992	722-1990
67	短期入所・生活介護	おおぞら作業所	461-0044	東区矢田東3-32	722-1331	722-1339
68	生活介護	もくれん作業所	461-0043	東区大幸一丁目4番6号	711-1301	711-1302
69	生活介護	山吹ワーキングセンター	461-0011	東区白壁1-41	961-5677	961-5560
70	生活介護	山吹ワーキングセンター明倫	461-0032	東区出来町三丁目19番26号	799-3991	799-3996
71	生活介護	生涯活動センターわっぱーれやまぐち	461-0024	東区山口町14－11	325-5200	325-5230
72	生活介護	サラダハウスプラス	461-0037	東区百人町26番地　スクエア百人町1Ｆ	936-3337	936-3338
73	生活介護	くうちゃんの生活介護	461-0003	東区筒井一丁目8-20プライムスイート建中寺1階	982-8230	982-8231
74	基準該当生活介護	通所介護よしの	461-0027	東区芳野三丁目2番22号　日商岩井赤塚ハイツ1階	931-2510	931-2520
75	共生型生活介護	矢田マザー園デイサービスセンター	461-0040	東区矢田四丁目8番2号	725-7880	725-7881
障害児通所支援事業所						
76	児童発達支援・放課後等デイサービス	ぬくもり大曽根	461-0021	東区大曽根二丁目6番3号	508-9351	908-8988
77	児童発達支援・放課後等デイサービス	児童デイサービスネバーランドイースト	461-0032	東区出来町2-2-20	932-8164	932-8160
78	児童発達支援・放課後等デイサービス	児童デイサービスコロポックル	461-0045	東区砂田橋3-2　大幸東団地112棟101号、102号	725-8152	725-8153
79	児童発達支援・放課後等デイサービス	子ども発達サポート　ケルス砂田橋	461-0045	東区砂田橋一丁目1番	725-7280	725-7281
80	放課後等デイサービス	ネバーランドnext	461-0040	東区矢田三丁目8番34号　金井ビル1階	799-8887	799-8886
81	放課後等デイサービス	児童デイサービスネバーランドメイト	464-0087	千種区清明山1丁目１番９号	726-3317	726-3318
82	児童発達支援・放課後等デイサービス	スポーツキッズエルコ東校（旧S.I.C　KIDS東校）	461-0015	東区東片端町23東片端サンコービル1階	325-7515	325-7516
83	放課後等デイサービス	重症心身障がい児デイサービスくうちゃんのおへや	461-0003	東区筒井一丁目8-20プライムスイート建中寺1階	982-8235	982-8236
84	放課後等デイサービス	はぐぽん　class千種駅前	461-0004	東区葵３－２５－１５シティファミール千種ミズホビル１F	937-2338	937-2338
85	放課後デイサービス・保育所等訪問支援	ドリームズ・２１st徳川校	461-0025	東区徳川一丁目１４－１徳川ビル５階	930-6765	930-6766
86	児童発達支援	ひまわりＡＢＡ教室（発達療育レンテ名古屋）	461-0001	東区泉一丁目10番25号シェモア泉7Ａ	212-8513	212-8514
87	児童発達支援	フォレストキッズ千種教室	461-0004	東区葵三丁目4番4号サミクラウス車道7階	908-4717	908-4727
相談支援事業所						
88	相談支援	北部地域療育センター	451-0083	西区新福寺町２－６－５	522-5277	522-5279
89	相談支援	高次脳機能障害相談支援センター　笑い太鼓名古屋	461-0022	東区東大曽根町25－2	508-8745	981-3033
90	相談支援	サポートルーム結い	461-0038	東区新出来2-1-13　ＭＯＮＯＬＩＴＨ201号	930-5010	930-5011
91	相談支援	相談支援事業所あずま	461-0044	東区矢田東三丁目8番地ラ・フォーレ矢田No.１１階西号室	721-5655	721-5655
92	相談支援	障がい者相談支援センターやまぶき	461-0032	東区出来町三丁目19番26号	938-3986	799-3996
93	相談支援	相談支援事業所コア	461-0003	東区筒井三丁目13番6号	935-3188	935-9242
94	相談支援	ヴィジョン	461-0005	東区東桜二丁目9番34号成田ビル高岳2階	908-1765	908-1766
95	相談支援	アイビス名古屋相談支援センター	461-0001	東区泉二丁目27番14号東海関電ビル3階	211-9861	526-1591
96	相談支援	相談支援事業所せんなり	453-0818	中村区千成通二丁目14番地　ロイヤルマンション横井402号	526-1011	526-1012
97	地域生活拠点事業所	町北ホームゆうやけ	463-0074	守山区町北１５番１０号	715-5533	715-5534
98	相談支援	東区障害者基幹相談支援センター（本部）	461-0003	東区筒井三丁目1番14号	932-7584	932-7585
	相談支援	東区障害者基幹相談支援センター（サテライト）	461-0024	東区山口町3-17　プレズ名古屋徳川1Ａ	325-6193	325-6203

東区障害者自立支援連絡協議会 関係図(案)

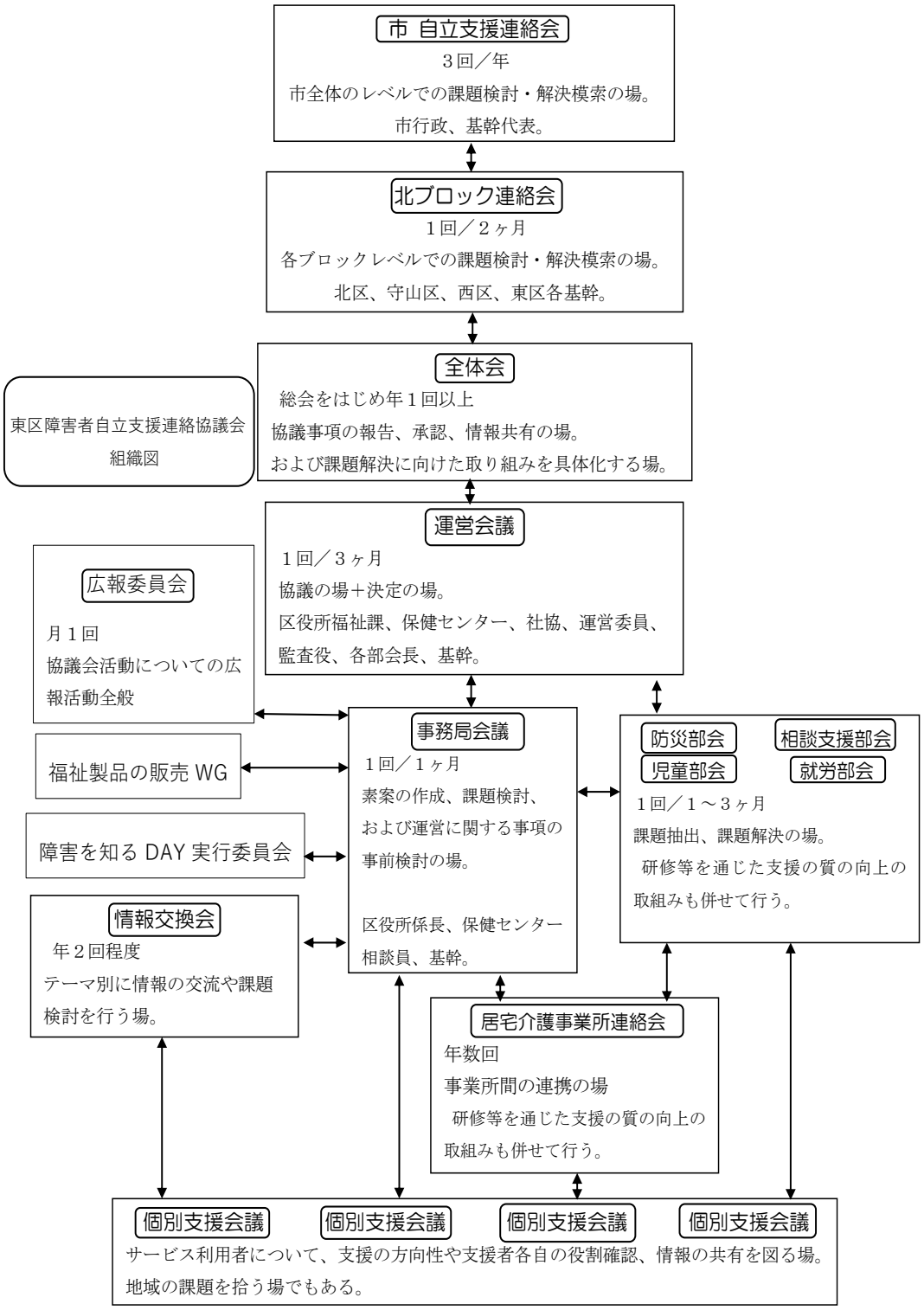

資料 3-2

令和 4 年度　全体会実施計画(案)

1．目的：協議会活動の報告、承認、情報共有の場
　　協議会構成団体の研修の場

2．日時：令和 4 年 6 月 10 日(金)13:30～16:30
　開催方法：ハイブリッド開催（オンライン+東区役所講堂）

3．内容：
　第 1 部　　総会　13:30～14:30　（対象：協議会構成団体）
　　1．令和 3 年度事業報告(案)
　　2．令和 3 年度決算報告(案)
　　3．令和 4 年度事業計画(案)
　　4．令和 4 年度予算(案)
　　5．その他
　第 2 部　　講演会　14:40～16:10（対象：協議会構成団体）
　　・演題：「障害者虐待について　―支援の現場からー」(仮題)
　　・講師：阪田征彦氏
　　（社会福祉法人無門福祉会　障がい者支援施設むもん　施設長）

4．今年度は全体会を年 1 回予定しているが、今後は年度当初の事業計画と年度末の活動報告の年 2 回開催を検討していきたい。
　理由
　・事業計画と活動報告を一度に行うのは時間的に厳しい。
　・部会等の各活動の報告を行うことは 1 年間の活動の目標にもなり、協議会活動の啓発や活性化が図れる。
　・１年間の取り組みから地域課題が明らかになり、翌年度の活動方針に繋がる。

資料 3-3

令和４年度　防災部会事業計画（案）

１．基本方針

（１）東区にお住まいの障がいのある方たちにとって、安心安全な防災体制の検証と災害時に必要なネットワークの構築を行なう。

２．開催頻度

（１）毎月

３．今年度の重点目標

（１）福祉避難所の開設訓練の検討

（２）福祉避難スペース設営訓練での取り組み等をとおして、円滑な運営体制の構築

（３）事業所の防災担当者等に向けた防災に関する勉強会の支援

４．活動内容

（１）安否確認訓練の実施

・年２回の実施（9 月、3 月）

（２）研修会の実施

・防災意識を高めるための研修会の実施（2 月）

（３）総合防災訓練への参加（9 月）

・総合防災訓練の会場になる学校の見学（5～6 月）

・福祉避難スペース設営訓練の実施

・当事者の参加

（４）啓発活動

・災害時ヘルプカード・パンフレットの継続配布

（５）その他

５．予算

・防災研修会予算　　40,000 円

（会場費（14,000 円）、雑費（6,000 円）、講師代（20,000 円））

令和4年度　防災部会スケジュール（案）

月	主な事業			その他事業
	安否確認訓練	研修会	福祉避難スペース開設訓練	
4				
5			福祉避難スペースの見学（明倫小）5月～6月	
6	連絡協議会 総会			
			（内容検討・準備）	
7			（役割など順次決定）	
8	訓練の周知	研修会の内容（日程・場所）等の検討		
9	訓練実施		9／4（日）総合防災訓練（明倫小）福祉避難ｽﾍﾟｰｽ開設訓練	総合防災訓練参加
10	（ふり返り）			
11		研修会の内容の確定		広報なごや東区版（障害者福祉特集）
12		研修会の広報・チラシ送付など		
1		（広報なごや掲載）		
2	訓練の周知	研修会の実施		
3	訓練実施（ふり返り）			令和5年度取組みの決定
その他	●福祉避難所の開設訓練の実施 ●事業所向け防災に関する勉強会の支援（各部会の開催に合わせて実施） ●災害時ヘルプカード・防災パンフレットの配布（通年）			

資料 3-4

令和４年度　相談支援部会事業計画（案）

1.　基本方針

・「東区の相談支援体制の質の向上」の取り組みを継続。

・「課題集約」から「課題解決」に向けた取り組みの開始。

・他分野との積極的な交流を通じたネットワーク作り。

2.　開催頻度・日時

・相談支援部会の開催（1 回/月）

・原則　毎月第 2 水曜日　10：00～11：30

3.　活動内容

・外部講師を招いての勉強会

・事例検討会

・居宅介護事業所連絡会・就労部会との交流会

・東区いきいき支援センターとの交流

・地域資源の収集

・相談員間の情報共有・意見交換

・地域生活拠点の活動報告

4.　年間予定表

月	テーマ
4 月 13 日	顔合わせ・各事業所の情報交換
5 月 27 日	就労部会との交流会
6 月 8 日	ヘルパー事業所の実態について
7 月 6 日	勉強会：意思決定支援　講師：小島一郎氏
8 月 3 日	事例検討会　講師：小島一郎氏
9 月 14 日	予備日
10 月 12 日	東区いきいき支援センターとの交流
11 月 9 日	困難ケースを集めての検討会
12 月 14 日	名古屋市自立支援連絡協議会に提出する課題出し
1 月 11 日	令和 4 年度相談支援部会振り返り
2 月 8 日	令和 5 年度相談支援部会運営計画
3 月 8 日	茶話会

5.　予算

・34.000 円/年（講師代 20.000 円　会場代 14.000 円）

資料 3-5

令和４年度　児童部会事業計画（案）

１．基本方針

・東区内の障害児童通所支援事業所（児童発達支援・放課後等デイサービス）の周知、及び事業所間の交流・連携を図る。

・情報交換会で出された課題の検討・解決及び、研修などを経て質の向上を図る。

・メンバーに相談支援事業所、学校関係者、地域有識者等を加えて積極的な意見交換・情報共有を行っていく。

２．開催頻度及び運営内容

・児童部会の開催（原則隔月の第３火曜日 10：30～12：00 を予定）

・児童部会開催月の第２火曜日で、部長・副部長・基幹参加による打ち合わせ会を行う。

３．活動内容

・メンバー間の情報共有・意見交換。

・通所支援事業の課題の検討、解決及び研修会の開催。

・他分野及び地域との交流。

・ペアレントプログラム（6 回）及びアドバンスドワークショップ研修合わせて 7 回開催

４．年間スケジュール（予定）

開催日	テーマ
４月１９日	初回　　ペアレントプログラムの開催計画
６月２１日	第２回　就労部会と協賛で事業所紹介及び実習希望者アンケート
９月２０日	第３回　第２回ペアプロ開催・終了後事業所現況報告
１１月１５日	第４回　第６回ペアプロ開催・反省会及び各事業所現況報告
１月２４日	第５回　ペアプロを終えて意見交換及び今後の研修計画案
２月２８日	第６回　令和４年度のふりかえり及び次年度計画の検討

※会場は原則区役所の会議室としますが，コロナの感染状況次第でリモート・社協及びウイルあいち等の会議室の借用使用する場合があります。

※第３回と第４回は，ペアプロの第２回と第６回の研修日とし，終了後各事業所から現況報告のみの部会を開きます。

５．ペアレントプログラム開催スケジュール

開催日	テーマ
９月　６日	第１回　現状把握票を書く
９月２０日	第２回　行動で書く
１０月　４日	第３回　同じカテゴリーを見つける
１０月１８日	第４回　ギリギリセーフを見つける
１１月　１日	第５回　ギリギリセーフを極める
１１月１５日	第６回　ペアプロで見つけた事を確認する。
１２月２５日	第７回　アドバンスドワークショップ(支援者６名参加予定)

※

６．予算

・ペアレントプログラム研修教材費用　　5,000 円

・ペアレントプログラム(アドバンスドワークショップ)研修費用　30,000 円（5,000 円×6 名）

・会場費用（会議室）　　10,000 円　（5,000 円×2 回）

合計 45,000 円を予定しています。

資料 3-6

令和４年度　就労部会事業計画（案）

１．基本方針

・東区の就労系事業所同士の交流や、地域での連携体制の構築を目指す。

・支援員や事業所が学ぶ機会を持ち、地域課題の解決に向けて取り組む。

・障がいのある方が働きやすい地域づくりと、社会参加の促進。

２．開催頻度

・２か月に１回程度

３．活動内容

・ひまわりサロン

・相談支援部会との交流

・事業所見学会

・障害児の支援者（学校の先生等）との連携・情報共有

・児童部会との連携・交流

４．年間予定表

ひまわりサロンを開催する場合

5 月（2 回）	①　年間計画の確定、情報共有　②相談支援部会との連携
6 月	児童部会との連携
8 月	障害児支援機関との交流
9 月	上半期の振り返り・下半期の取り組みについて
10 月	ひまわりサロンに向けての企画、
12 月	ひまわりサロンの最終確認
1 月～2 月	ひまわりサロン開催
3 月	振り返り、次年度の計画について

ひまわりサロンが開催できない場合

5 月（2 回）	①　年間計画の確定、情報共有　②相談支援部会との連携
6 月	児童部会との連携
8 月	障害児支援機関との交流
9 月	上半期の振り返り・下半期の取り組みについて
10 月	情報共有、事業所見学会の企画
12 月	事業所見学会
2 月	振り返り、次年度の計画について

５．予算

・ひまわりサロンを開催してもしなくても、会場代として 10,000 円

資料 3-7

令和４年度　居宅介護事業所連絡会事業計画（案）

1　活動計画

（１）　研修の案内及び参加

（例）　同　協議会の相談支援部会のメンバー（相談支援事業所の相談支援員）と交流・情報交換を実施。（時期未定）

（内容例）

・相談支援員の業務等の理解（ケアマネージャー業務との違い）、

・精神障害のある方への接し方やサービス提供のポイント

・訪問介護（居宅介護）事業所の状況、など

（２）　情報共有・情報交換の場の開催。（年度中に２回程度）

2　予　算

０円

3　その他

（１）　部会長は置かず、連絡会代表者（2 名）※を置く。

※　東区介護保険事業所　　友松　操

介護サービスさくら砂田橋事業所

山本　久美子

（２）　代表者は運営会議には参加しない。

資料 3-8

令和 4 年度　情報交換会事業計画（案）

「みんなで語ろう！わがまち東区」

１．基本方針

・情報交換会には、障害者福祉をめぐる今日的課題をテーマとしてとりあげる

・情報交換会で出された課題の検討・解決を通じて、地域福祉の質の向上を図る。

・協議会に関連する団体や個人に、情報交換会への参加を幅広くよびかけ、地域資源との連携を強める。

２．開催頻度

・年 2 回（9 月・1 月）開催

・時間、場所は未定

３．活動内容

・グループワーク　　テーマ：協議会活動について

講師：王子田　剛氏

４．予算

事務消耗品費として 5,000 円

５．その他

ボッチャの交流会は「障害を知る DAY」で実施する。

資料 3-9

令和４年度　広報委員会事業計画（案）

１　基本方針

障害をお持ちの当事者やご家族・支援者・関係者・地域住民等に対し、東区障害者自立支援連絡協議会とその活動内容を、「参加と見える化」をテーマにより双方向を意識した情報発信を展開していく。

２　活動内容

（１）広報委員会の開催　　毎月１回
（２）ホームページのリニューアル　　令和４年１２月をめどに
（３）ホームページの更新、取材、記事掲載　　年３回
（４）SNS を活用したよりリアルタイムな情報発信　　随時
（５）協議会たよりの発行　　年２回

３　予　算

金１２５，４００円

（内訳）現行ホームページの管理費として

※前述の活動内容のとおり、令和４年度１２月をめどにホームページのリニューアルを行う予定。リニューアルの程度、制作依頼先の見直しなどの状況によって、ホームページにかかる経費の変動する可能性はあるが、当初予算として前年度と同額を計上するもの。

令和４年度の重点項目

1　フェイスブック（以下、FB）の開始と協議会構成員の皆様への協力お願い

（１）　協議会 FB 運用の目的

従来の、協議会だよりとホームページ（以下、HP）に加えて、協議会の FB を立ち上げ、よりタイムリーな情報発信をすることで、協議会活動をより身近に興味を持ってもらうツールとして活用する。

（２）掲載内容（予定）

・イベントや研修等の案内と開催報告
・各部会の紹介と開催の状況
・その他、協議会活動に関連するトピック、など

（３）スケジュール

5/24　運営会議　内容説明、記事協力依頼、FB 運用承認
6/10　総会　　承認→以後、発信開始

（４）FB の周知とご協力のお願い

・協議会構成員の皆様には随時 FB の閲覧をお願いします。
・各部会の皆様には、随時、取材や記事執筆でご協力をお願いします。

2　HP のリニューアル

・令和４年 12 月を目標に協議会 HP をリニューアル予定
・FB 運用と併せ、それぞれの掲載内容を整理分担、それぞれの長所・特長の確認と活用方法の確認などを進めながらリニューアルする。

資料 3-10

令和４年度　福祉製品販売 WG 事業計画（案）

１．　これまでの経緯

令和２年度　　区役所での福祉製品販売が、新型コロナウィルス感染症対策のため、販売中止となる。

↓

愛知商業高校とタイアップして、ボランティア部門の生徒が中心となり文化祭での受注販売を実施。（総売り上げ約３０万円）
またボランティア部門の生徒が、福祉施設 PR するポスターを作成し、学校、区役所、車道駅に掲示して PR を実施。

令和３年度　　愛知商業高校文化祭にて、施設の利用者とともに製品販売を実施することを予定➡コロナで文化祭自体が中止となる。

↓

障害者週間に合わせ、学校の昼休みにボランティア部が中心となり製品販売を実施。
また全年度同様福祉施設を PR するポスターを制作し、生涯学習センターも含め４か所で掲示して PR を実施。

２．効果について

○身近で障害のある方との接点が少ない生徒にとっては、ポスター制作のために福祉施設について調べることで、障害について学ぶことができた。
○コロナ禍で製品を販売できる場面（祭りなど）が減った中で、一定の売り上げが確保でき、工賃として還元できた。
○生徒が作成したポスターを様々な場所に掲示することで、区民の目にとまり、福祉製品のＰＲにつながった。
○生涯学習センターでの掲示が選挙の投票日と重なったため、多くの区民の目に留まり、ＰＲ効果が特に高かった。
○ボランティア部生徒も、登下校時に車道駅にポスターが掲出されているのを、他の生徒や先生に見てもらうことでやりがいを感じた。

３．令和４年度の取り組み

愛知商業高校以外の高校の文化祭でも同様の取り組みができないかを検討する WG を発足したい。

高校文化祭で取組みを検討する理由

➡東区は市内で２番目に高校の多い区である特性を利用
➡「障害のある人もない人も共に生きる」を考えてもらう良いきっかけになる
➡学校祭での販売は関係者以外が入りやすい

資料 3-11

令和４年度　「障害を知る DAY」の開催計画案

１．日時　　令和４年１２月６日（火）　１３時～１６時３０分
　　場所　　東区役所　講堂

２．主催　　東区役所
　　共催　　東区障害者自立支援連絡協議会
　　テーマ　「障害のある人もない人も安心して暮らせるまち東区」

３．目的　　知的・身体・精神などの障害について、見て、知って、体験してもらうワンデイイベントを開催し、広く区民の皆様に障害に対する理解を深めてもらう。
それにより、障害を持った方が、地域でも理解を得て、より暮らしやすくなる東区を目指す。

４．内容　　障害をテーマにした映画上映
寸劇（知的障害のある方への対応の仕方）
体験コーナー　・視覚障害
・車いす
・知的障害
・ボッチャ
など
講堂内での福祉製品販売
福祉施設についての紹介パネルや福祉製品カタログ、各種チラシ、福祉制度案内パンフレットなどの設置

資料４

第４号議案

令和４年度　東区障害者自立支援連絡協議会予算書（案）

収入　　単位：円

科目	予算額	摘要
運営費	308,000	名古屋市より
合計	308,000	

支出

科目	予算額	摘要
部会活動費	134,000	・防災部会 40,000 円 （会場代 14,000 円、講師代（交通費含む）20,000 円、雑費 6,000 円） ・相談支援部会 34,000 円 （講師代（交通費含む）20,000 円、会場代 14,000 円） ・児童部会 45,000 円 （ペアレントプログラム教材費 5,000 円、ペアレントプログラム研修費 30,000、会場費 5,000 円×2 回） ・就労部会 10,000 円 （会場費 10,000 円）
研修費	45,000	全体会講演会 （講師代 30,000 円、交通費 5,000 円、雑費 10,000 円）
情報交換会費	5,000	雑費等 5,000 円
通信費	1,400	チラシ等郵送料
広報費	125,400	ホームページ管理費
消耗品費	2,200	コピー用紙等
合計	308,000	